

APPEL D'OFFRES: FOURNITURE D'ÉNERGIE ÉLECTRIQUE

MISE EN CONCURRENCE POUR L'EXÉCUTION D'UN CONTRAT DE FOURNITURE D'ÉNERGIE ÉLECTRIQUE DESTINÉ AU COLEGIO DE ESPAÑA – CITÉ INTERNATIONALE UNIVERSITAIRE DE PARIS 7e Bd. Jourdan – 75014 PARIS

Le Collège d'Espagne de la Cité internationale universitaire de Paris offre son service d'hébergement aux universitaires, aux professeurs, aux chercheurs et aux artistes, tout en développant un intense programme d'activités culturelles destiné aussi bien aux résidents qu'à un large public extérieur; il offre également, entre autres, le service de sa Bibliothèque et de son Restaurant, afin de proposer un cadre de qualité à l'exercice d'une activité universitaire, scientifique ou artistique.

Dans le but de signer un nouveau contrat en offre de marché pour la fourniture d'électricité, cet appel d'offres est lancé aux entreprises intéressées.

Le nouveau contrat de fourniture d'énergie électrique entrera en vigueur le 01/11/2017.

Les entreprises intéressées devront envoyer leur proposition jusqu'au mardi 9/10/2017, par courrier électronique à l'adresse suivante: colesp@colesp.org ou bien l'apporter, dans le délai fixé, au Colegio de España – 7E Bd. Jourdan – 75014 Paris.

La proposition doit être valable jusqu'au 13 /10/2017.

Les données relatives à la puissance mise en place, les consommations, etc.. figurent dans les documents en annexe.

La proposition des entreprises intéressées devra inclure les éléments suivants:

- Proposition de tarifs pour un contrat d'une durée d'un an, de deux ans ou de trois ans. Le prix de l'énergie doit être clairement mentionné et différencié par rapport au prix de son acheminement et de toute taxe à appliquer. Le prix de l'abonnement et les prix HPH, HCH, HPE et HCE doivent être indiqués.
- Tous les tarifs proposés doivent correspondre à la catégorie « énergie verte ».
- Modèle de contrat.
- Information au sujet de tous les services annexes et complémentaires pouvant être facilités au Colegio de España.
- Possibilité de fournir conseils et aide dans les chapitres relatifs à l'économie d'énergie, l'amélioration des équipements, installations et la répercussion de la consommation d'énergie, les Certificats d'Economie d'Energie (CEE), etc.
- Les données des 12 derniers mois relatives à la puissance, les consommations, etc. figurent dans les documents en annexe.
- Pour toute information complémentaire, vous pouvez consulter l'administrateur du Colegio de España, Monsieur Victor Matamoro: vmatamoro@colesp.org Tél: 01 40 78 32 00

Paris, le 27 septembre 2017



Juan OJEDA
Directeur

DOCUMENTS ANNEXES

À L'APPEL D'OFFRES DE FOURNITURE D'ÉNERGIE ÉLECTRIQUE

INFORMATION FACTURE

Référence Contrat: 561257978
 Date Facture: 08/08/2017
 N° de Facture: 20170808010356958
 Période de Livraison 08/07/2017 - 31/07/2017

FACTURATION

ÉLÉMENTS DE FACTURATION	CONSOMMATION	PRIX UNITAIRE	MONTANT
Terme d'énergie	17,448 MWh	47,1900 €/MWh	823,37 €
Énergie Verte	17,448 MWh	0,5000 €/MWh	8,72 €
Coût du mécanisme de capacité	17,448 MWh	2,1800 €/MWh	38,04 €
Composante de gestion			7,29 €
Composante de comptage			27,44 €
Composante de soutirage - Part fixe			56,14 €
Composante soutirage Heures Pleines Été (HPE)	12,513 MWh	22,1000 €/MWh	276,54 €
Composante soutirage Heures Creuses Été (HCE)	4,935 MWh	16,5000 €/MWh	81,43 €
TDCFE - Taxe départementale sur la consommation finale d'électricité	17,448 MWh	1,0600 €/MWh	18,49 €
TCCFE - Taxe communale sur la consommation finale d'électricité	17,448 MWh	2,1300 €/MWh	37,16 €
CSPE - Contribution au Service Public de l'Électricité	17,448 MWh	22,5000 €/MWh	392,58 €
CTA - Contribution Tarifaire sur Prestation de Transport d'Électricité			24,57 €
MONTANT FACTURE			1.791,78 €

CONSOMMATION

CONCEPT.	DU	AU	ANCIEN INDEX	NOUVEAU INDEX	CONSOMMATION
Consommation Tot	08/07/2017	31/07/2017			17.448
EA HCE	08/07/2017	31/07/2017	149.930	154.865	4.935
EA HCH	08/07/2017	31/07/2017	120.234	120.234	0
EA HPE	08/07/2017	31/07/2017	420.630	433.143	12.513
EA HPH	08/07/2017	31/07/2017	348.310	348.310	0

Historique de consommation MWh

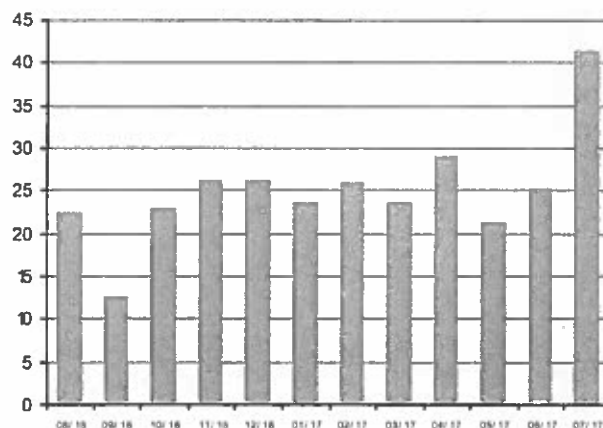

Information sur l'origine de l'électricité en France (2015): 13,0% hydraulique, 4% éolien et photovoltaïque, 74% nucléaire, 9% thermique (gaz, fioul, charbon). Source: Ministère de l'Écologie, du Développement Durable et de l'Énergie.

INFORMATION FACTURE

Référence Contrat: 561257978
 Date Facture: 15/06/2017
 N° de Facture: 20170615010384698
 Periode de Livraison: 08/05/2017 - 07/06/2017

FACTURATION

ÉLÉMENTS DE FACTURATION	CONSUMMATION	PRIX UNITAIRE	MONTANT
Terme d'énergie	25,394 MWh	47,1900 €/MWh	1.198,34 €
Énergie Verte	25,394 MWh	0,5000 €/MWh	12,70 €
Coût du mécanisme de capacité	25,394 MWh	2,1800 €/MWh	55,36 €
Composante de gestion			4,76 €
Composante de comptage			34,29 €
Composante de soutirage - Part fixe			91,74 €
Composante soutirage Heures Pleines Été (HPE)	18,676 MWh	22,1000 €/MWh	412,74 €
Composante soutirage Heures Creuses Été (HCE)	6,718 MWh	16,5000 €/MWh	110,85 €
TDCFE - Taxe départementale sur la consommation finale d'électricité	25,394 MWh	1,0600 €/MWh	26,92 €
TCCFE - Taxe communale sur la consommation finale d'électricité	25,394 MWh	2,1300 €/MWh	54,09 €
CSPE - Contribution au Service Public de l'Électricité	25,394 MWh	22,5000 €/MWh	571,37 €
CTA - Contribution Tarifaire sur Prestation de Transport d'Électricité			35,37 €
MONTANT FACTURE			2.608,52 €

CONSOMMATION

CONCEPT.	DU	AU	ANCIEN INDEX	NOUVEAU INDEX	CONSOMMATION
Consommation Tot	08/05/2017	07/06/2017			25.394

Historique de consommation MWh

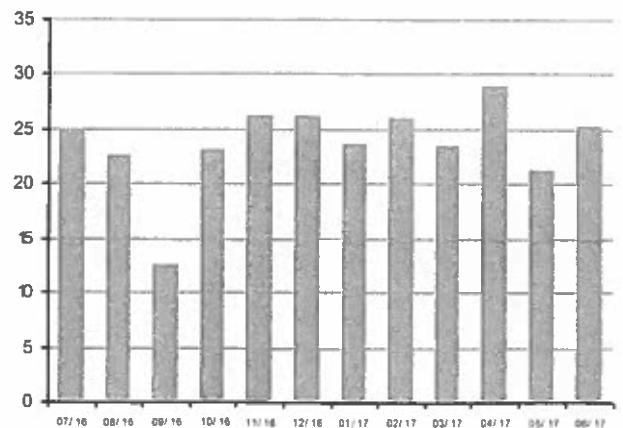

Information sur l'origine de l'électricité en France (2014): 13,0% hydraulique, 4% éolien et photovoltaïque, 74% nucléaire, 9% thermique (gaz, fioul, charbon). Source: Ministère de l'Écologie, du Développement Durable et de l'Énergie.

INFORMATION FACTURE

Référence Contrat: 561257978
 Date Facture: 16/05/2017
 N° de Facture: 20170516010430404
 Période de Livraison: 12/04/2017 - 07/05/2017

FACTURATION

ÉLÉMENTS DE FACTURATION	CONSOMMATION	PRIX UNITAIRE	MONTANT
Terme d'énergie	21,315 MWh	47,1900 €/MWh	1.005,85 €
Énergie Verte	21,315 MWh	0,5000 €/MWh	10,66 €
Coût du mécanisme de capacité	21,315 MWh	2,1800 €/MWh	46,47 €
Composante de gestion			3,99 €
Composante de comptage			28,76 €
Composante de soutirage - Part fixe			76,94 €
Composante soutirage Heures Pleines Été (HPE)	15,566 MWh	22,1000 €/MWh	344,01 €
Composante soutirage Heures Creuses Été (HCE)	5,749 MWh	16,5000 €/MWh	94,86 €
TDCFE - Taxe départementale sur la consommation finale d'électricité	21,315 MWh	1,0600 €/MWh	22,59 €
TCCFE - Taxe communale sur la consommation finale d'électricité	21,315 MWh	2,1300 €/MWh	45,40 €
CSPE - Contribution au Service Public de l'Électricité	21,315 MWh	22,5000 €/MWh	479,59 €
CTA - Contribution Tarifaire sur Prestation de Transport d'Électricité			29,66 €
MONTANT FACTURE			2.188,78 €

CONSOMMATION

CONCEPT.	DU	AU	ANCIEN INDEX	NOUVEAU INDEX	CONSOMMATION
Consommation Tot	12/04/2017	07/05/2017			21.315
EA HCE	12/04/2017	07/05/2017	131.072	136.821	5.749
EA HCH	12/04/2017	07/05/2017	120.234	120.234	0
EA HPE	12/04/2017	07/05/2017	368.633	384.199	15.566
EA HPH	12/04/2017	07/05/2017	348.310	348.310	0
PA HCE	12/04/2017	07/05/2017		52	52
PA HPE	12/04/2017	07/05/2017		74	74

Historique de consommation MWh

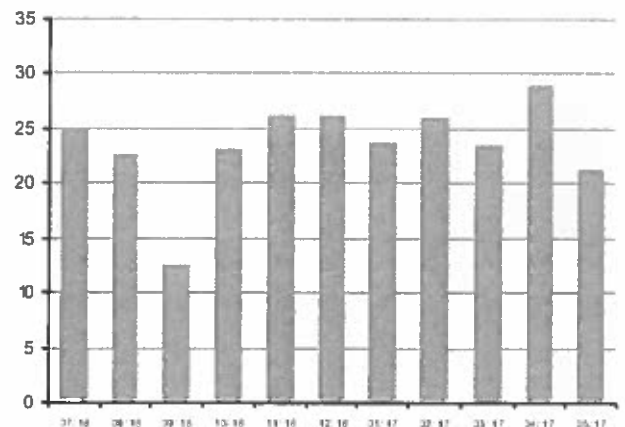

information sur l'origine de l'électricité en France (2014). 13,0% hydraulique, 4% éolien et photovoltaïque, 74% nucléaire, 9% thermique (gaz, fioul, charbon). Source: Ministère de l'Écologie, du Développement Durable et de l'Énergie



INFORMATION FACTURE

Référence Contrat: 561257978
 Date Facture: 09/05/2017
 N° de Facture: 20170509010384311
 Période de Livraison 08/03/2017 - 11/04/2017

FACTURATION

ÉLÉMENTS DE FACTURATION	CONSOMMATION	PRIX UNITAIRE	MONTANT
Terme d'énergie	29,012 MWh	47,1900 €/MWh	1.369,08 €
Énergie Verte	29,012 MWh	0,5000 €/MWh	14,51 €
Coût du mécanisme de capacité	29,012 MWh	2,1800 €/MWh	63,25 €
Composante de gestion			5,37 €
Composante de comptage			38,71 €
Composante de soutirage - Part fixe			103,57 €
Composante soutirage Heures Pleines Hiver (HPH)	14,843 MWh	42,8000 €/MWh	635,28 €
Composante soutirage Heures Creuses Hiver (HCH)	5,279 MWh	31,1000 €/MWh	164,18 €
Composante soutirage Heures Pleines Été (HPE)	6,472 MWh	22,1000 €/MWh	143,03 €
Composante soutirage Heures Creuses Été (HCE)	2,418 MWh	16,5000 €/MWh	39,90 €
TDCFE - Taxe départementale sur la consommation finale d'électricité	29,012 MWh	1,0600 €/MWh	30,75 €
TCCFE - Taxe communale sur la consommation finale d'électricité	29,012 MWh	2,1300 €/MWh	61,80 €
CSPE - Contribution au Service Public de l'Électricité	29,012 MWh	22,5000 €/MWh	652,77 €
CTA - Contribution Tarifaire sur Prestation de Transport d'Électricité			39,92 €
MONTANT FACTURE			3.362,11 €

CONSOMMATION

CONCEPT.	DU	AU	ANCIEN INDEX	NOUVEAU INDEX	CONSOMMATION
Consommation Tot	08/03/2017	11/04/2017			29.012
EA HCE	08/03/2017	11/04/2017	128.654	131.072	2.418
EA HCH	08/03/2017	11/04/2017	114.955	120.234	5.279
EA HPE	08/03/2017	11/04/2017	362.161	368.633	6.472
EA HPH	08/03/2017	11/04/2017	333.467	348.310	14.843
PA HCE	08/03/2017	11/04/2017		51	51
PA HCH	08/03/2017	11/04/2017		57	57
PA HPE	08/03/2017	11/04/2017		62	62
PA HPH	08/03/2017	11/04/2017		72	72

Historique de consommation MWh

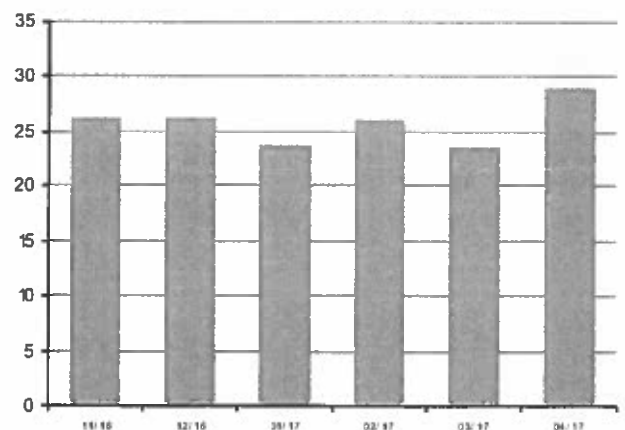

Information sur l'origine de l'électricité en France (2014): 13,0% hydraulique, 4% éolien et photovoltaïque, 74% nucléaire, 9% thermique (gaz, fioul, charbon). Source: Ministère de l'Écologie, du Développement Durable et de l'Énergie.

INFORMATION FACTURE

Référence Contrat: 561257978
 Date Facture: 16/03/2017
 N° de Facture: 20170316010410263
 Période de Livraison 08/02/2017 - 07/03/2017

FACTURATION

ÉLÉMENTS DE FACTURATION	CONSOMMATION	PRIX UNITAIRE	MONTANT
Coût du Soutirage	23,557 MWh	0,1500 €/MWh	3,53 €
Terme d'énergie	23,557 MWh	47,1900 €/MWh	1.111,65 €
Énergie Verte	23,557 MWh	0,5000 €/MWh	11,78 €
Coût du mécanisme de capacité	23,557 MWh	2,1800 €/MWh	51,35 €
Composante de gestion			4,30 €
Composante de comptage			30,97 €
Composante de soutirage - Part fixe			82,86 €
Composante soutirage Heures Pleines Hiver (HPH)	17,399 MWh	42,8000 €/MWh	744,68 €
Composante soutirage Heures Creuses Hiver (HCH)	6,158 MWh	31,1000 €/MWh	191,51 €
TDCFE - Taxe départementale sur la consommation finale d'électricité	23,557 MWh	1,0600 €/MWh	24,97 €
TCCFE - Taxe communale sur la consommation finale d'électricité	23,557 MWh	2,1300 €/MWh	50,18 €
CSPE - Contribution au Service Public de l'Électricité	23,557 MWh	22,5000 €/MWh	530,03 €
CTA - Contribution Tarifaire sur Prestation de Transport d'Électricité			31,94 €
MONTANT FACTURE			2.869,76 €

CONSOMMATION

CONCEPT	DU	AU	ANCIEN INDEX	NOUVEAU INDEX	CONSOMMATION
Consommation Tot	08/02/2017	07/03/2017			23.557
EA HCE	08/02/2017	07/03/2017	128.654	128.654	0
EA HCH	08/02/2017	07/03/2017	108.797	114.955	6.158
EA HPE	08/02/2017	07/03/2017	362.161	362.161	0
EA HPH	08/02/2017	07/03/2017	316.068	333.467	17.399
PA HCH	08/02/2017	07/03/2017		70	70
PA HPH	08/02/2017	07/03/2017		70	70

Historique de consommation MWh

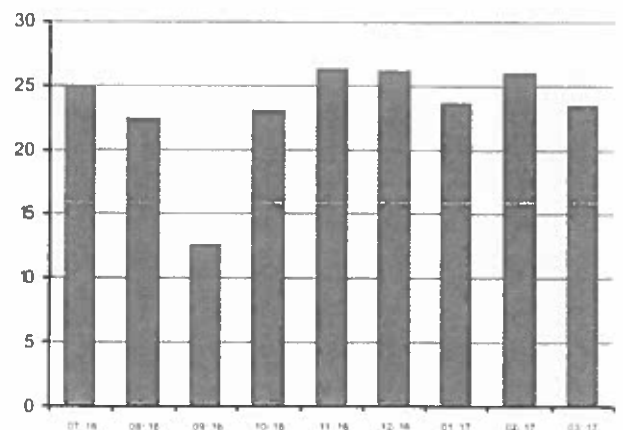

Information sur l'origine de l'électricité en France (2014) : 13,0% hydraulique, 4% éolien et photovoltaïque, 74% nucléaire, 9% thermique (gaz, fioul, charbon). Source: Ministère de l'Écologie, du Développement Durable et de l'Énergie.

INFORMATION FACTURE

Référence Contrat: 561257978
 Date Facture: 02/03/2017
 N° de Facture: 20170302010382926
 Période de Livraison: 08/01/2017 - 07/02/2017

FACTURATION

ÉLÉMENTS DE FACTURATION	CONSOMMATION		PRIX UNITAIRE	MONTANT
Coût du Soutirage	26,094	MWh	0,1500 €/MWh	3,91 €
Terme d'énergie	26,094	MWh	47,1900 €/MWh	1.231,38 €
Énergie Verte	26,094	MWh	0,5000 €/MWh	13,05 €
Coût du mécanisme de capacité	26,094	MWh	2,1800 €/MWh	56,88 €
Composante de gestion				4,76 €
Composante de comptage				34,29 €
Composante de soutirage - Part fixe				91,74 €
Composante soutirage Heures Pleines Hiver (HPH)	19,306	MWh	42,8000 €/MWh	826,30 €
Composante soutirage Heures Creuses Hiver (HCH)	6,788	MWh	31,1000 €/MWh	211,11 €
TDCFE - Taxe départementale sur la consommation finale d'électricité	26,094	MWh	1,0600 €/MWh	27,66 €
TCCFE - Taxe communale sur la consommation finale d'électricité	26,094	MWh	2,1300 €/MWh	55,58 €
CSPE - Contribution au Service Public de l'Électricité	26,094	MWh	22,5000 €/MWh	587,12 €
CTA - Contribution Tarifaire sur Prestation de Transport d'Électricité				35,37 €
MONTANT FACTURE				3.179,14 €

CONSOMMATION

CONCEPT.	DU	AU	ANCIEN INDEX	NOUVEAU INDEX	CONSOMMATION
Consommation Tot	08/01/2017	07/02/2017			26.094
EA HCE	08/01/2017	07/02/2017	128.654	128.654	0
EA HCH	08/01/2017	07/02/2017	102.009	108.797	6.788
EA HPE	08/01/2017	07/02/2017	362.161	362.161	0
EA HPH	08/01/2017	07/02/2017	296.762	316.068	19.306
PA HCH	08/01/2017	07/02/2017		60	60
PA HPH	08/01/2017	07/02/2017		69	69

Historique de consommation MWh

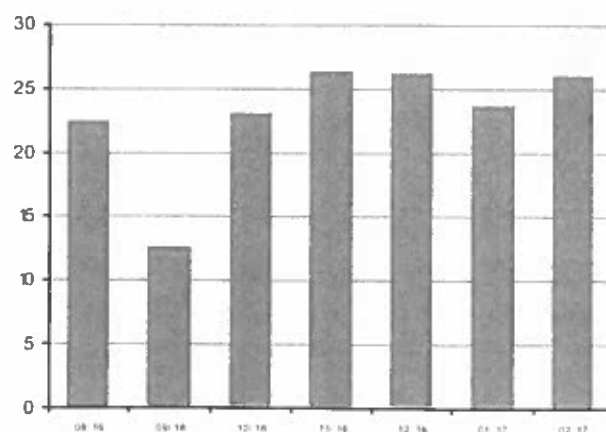

Information sur l'origine de l'électricité en France (2014): 13,0% hydraulique, 4% éolien et photovoltaïque, 74% nucléaire, 9% thermique (gaz, fioul, charbon). Source: Ministère de l'Écologie, du Développement Durable et de l'Énergie.

INFORMATION FACTURE

Référence Contrat: 561257978
 Date Facture: 17/01/2017
 N° de Facture: 20170117010424771
 Période de Livraison: 08/12/2016 - 07/01/2017

FACTURATION

ÉLÉMENTS DE FACTURATION	CONSOMMATION	PRIX UNITAIRE	MONTANT
Composante de gestion			4,76 €
Composante de comptage			34,29 €
Composante de soutirage - Part fixe			91,74 €
Composante soutirage Heures Pleines Hiver (HPH)	17,248 MWh	42,8000 €/MWh	738,21 €
Composante soutirage Heures Creuses Hiver (HCH)	6,491 MWh	31,1000 €/MWh	201,87 €
Terme d'énergie	23,739 MWh	47,1900 €/MWh	1.120,24 €
Énergie Verte	23,739 MWh	0,5000 €/MWh	11,87 €
Coût du Soutirage	23,739 MWh	0,1500 €/MWh	3,56 €
TDCFE - Taxe départementale sur la consommation finale d'électricité	23,739 MWh	1,0400 €/MWh	24,69 €
TCCFE - Taxe communale sur la consommation finale d'électricité	23,739 MWh	2,1300 €/MWh	50,56 €
CSPE - Contribution au Service Public de l'Électricité	23,739 MWh	22,5000 €/MWh	534,13 €
CTA - Contribution Tarifaire sur Prestation de Transport d'Électricité			35,37 €
MONTANT FACTURE			2.851,29 €

CONSOMMATION

CONCEPT	DU	AU	ANCIEN INDEX	NOUVEAU INDEX	CONSOMMATION
Consommation Tot	08/12/2016	07/01/2017			23.739
EA HCE	08/12/2016	07/01/2017	128.654	128.654	0
EA HCH	08/12/2016	07/01/2017	95.518	102.009	6.491
EA HPE	08/12/2016	07/01/2017	362.161	362.161	0
EA HPH	08/12/2016	07/01/2017	279.514	296.762	17.248
PA HCH	08/12/2016	07/01/2017		57	57
PA HPH	08/12/2016	07/01/2017		79	79

Historique de consommation MWh

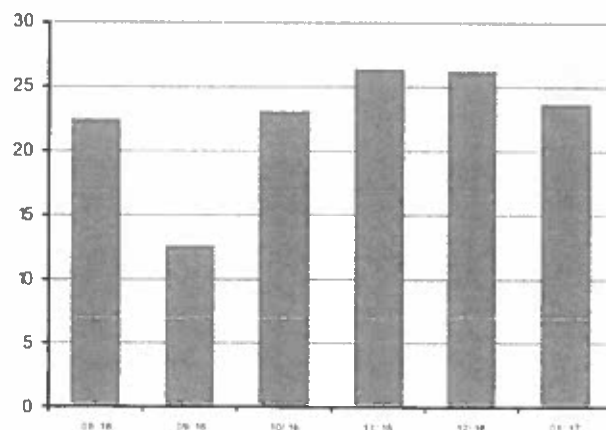

Information sur l'origine de l'électricité en France (2014): 13,0% hydraulique, 4% éolien et photovoltaïque, 74% nucléaire, 9% thermique (gaz, fioul, charbon). Source: Ministère de l'Écologie, du Développement Durable et de l'Énergie.

INFORMATION FACTURE

Référence Contrat: 561257978
 Date Facture: 20/12/2016
 N° de Facture: 20161220010333136
 Période de Livraison 08/11/2016 - 07/12/2016

FACTURATION

ÉLÉMENTS DE FACTURATION	CONSOMMATION	PRIX UNITAIRE	MONTANT
Composante de gestion			4,61 €
Composante de comptage			33,18 €
Composante de soutirage - Part fixe			88,78 €
Composante soutirage Heures Pleines Hiver (HPH)	19,434 MWh	42,8000 €/MWh	831,78 €
Composante soutirage Heures Creuses Hiver (HCH)	6,780 MWh	31,1000 €/MWh	210,86 €
Terme d'énergie	26,214 MWh	47,1900 €/MWh	1.237,04 €
Énergie Verte	26,214 MWh	0,5000 €/MWh	13,11 €
Coût du Soutirage	26,214 MWh	0,1500 €/MWh	3,93 €
TDCFE - Taxe départementale sur la consommation finale d'électricité	26,214 MWh	1,0400 €/MWh	27,26 €
TCCFE - Taxe communale sur la consommation finale d'électricité	26,214 MWh	2,1300 €/MWh	55,84 €
CSPE - Contribution au Service Public de l'Électricité	26,214 MWh	22,5000 €/MWh	589,82 €
CTA - Contribution Tarifaire sur Prestation de Transport d'Électricité			34,22 €
MONTANT FACTURE			3.130,43 €

CONSOMMATION

CONCEPT.	DU	AU	ANCIEN INDEX	NOUVEAU INDEX	CONSOMMATION
Consommation Tot	08/11/2016	07/12/2016			26.214
EA HCE	08/11/2016	07/12/2016	128.654	128.654	0
EA HCH	08/11/2016	07/12/2016	88.738	95.518	6.780
EA HPE	08/11/2016	07/12/2016	362.161	362.161	0
EA HPH	08/11/2016	07/12/2016	260.080	279.514	19.434
PA HCH	08/11/2016	07/12/2016		65	65
PA HPH	08/11/2016	07/12/2016		82	82

Historique de consommation MWh

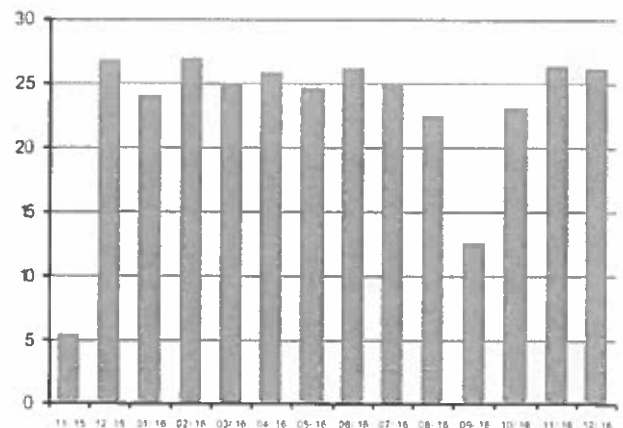

Information sur l'origine de l'électricité en France (2014): 13,0% hydraulique, 4% éolien et photovoltaïque, 74% nucléaire, 9% thermique (gaz, fioul, charbon). Source: Ministère de l'Écologie, du Développement Durable et de l'Énergie.

INFORMATION FACTURE

Référence Contrat: 561257978
 Date Facture: 15/11/2016
 N° de Facture: 20161115010368609
 Période de Livraison 08/10/2016 - 07/11/2016

FACTURATION

ÉLÉMENTS DE FACTURATION	CONSOMMATION	PRIX UNITAIRE	MONTANT
Composante de gestion			4,76 €
Composante de comptage			34,29 €
Composante de soutirage - Part fixe			91,74 €
Composante soutirage Heures Pleines Hiver (HPH)	4,284 MWh	42,8000 €/MWh	183,36 €
Composante soutirage Heures Creuses Hiver (HCH)	1,574 MWh	31,1000 €/MWh	48,95 €
Composante soutirage Heures Pleines Été (HPE)	15,093 MWh	22,1000 €/MWh	333,56 €
Composante soutirage Heures Creuses Été (HCE)	5,386 MWh	16,5000 €/MWh	88,87 €
Terme d'énergie	26,337 MWh	47,1900 €/MWh	1.242,84 €
Énergie Verte	26,337 MWh	0,5000 €/MWh	13,17 €
Coût du Soutirage	26,337 MWh	0,1500 €/MWh	3,95 €
TDCFE - Taxe départementale sur la consommation finale d'électricité	26,337 MWh	1,0400 €/MWh	27,39 €
TCCFE - Taxe communale sur la consommation finale d'électricité	26,337 MWh	2,1300 €/MWh	56,10 €
CSPE - Contribution au Service Public de l'Électricité	26,337 MWh	22,5000 €/MWh	592,58 €
CTA - Contribution Tarifaire sur Prestation de Transport d'Électricité			35,37 €
MONTANT FACTURE			2.756,93 €

CONSOMMATION

CONCEPT.	DU	AU	ANCIEN INDEX	NOUVEAU INDEX	CONSOMMATION
Consommation Tot	08/10/2016	07/11/2016			26.337
EA HCE	08/10/2016	07/11/2016	123.268	128.654	5.386
EA HCH	08/10/2016	07/11/2016	87.164	88.738	1.574
EA HPE	08/10/2016	07/11/2016	347.068	362.161	15.093
EA HPH	08/10/2016	07/11/2016	255.796	260.080	4.284
PA HCE	08/10/2016	07/11/2016		61	61
PA HCH	08/10/2016	07/11/2016		58	58
PA HPE	08/10/2016	07/11/2016		69	69
PA HPH	08/10/2016	07/11/2016		66	66

Historique de consommation MWh

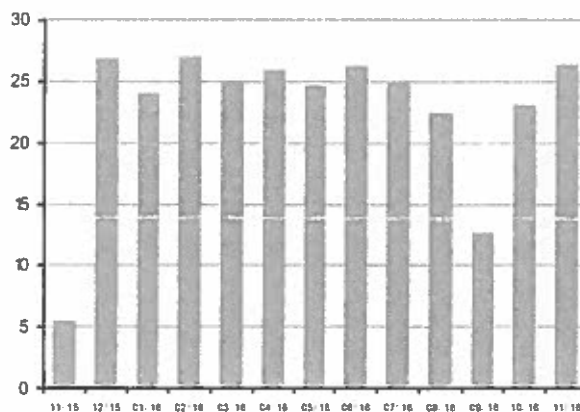

Information sur l'origine de l'électricité en France (2014): 13,0% hydraulique, 4% éolien et photovoltaïque, 74% nucléaire, 9% thermique (gaz, fioul, charbon) Source: Ministère de l'Écologie, du Développement Durable et de l'Énergie.

INFORMATION FACTURE

Référence Contrat: 561257978
 Date Facture: 13/10/2016
 N° de Facture: 20161013010399621
 Période de Livraison 08/09/2016 - 07/10/2016

FACTURATION

ÉLÉMENTS DE FACTURATION	CONSOMMATION	PRIX UNITAIRE	MONTANT
Composante de gestion			4,61 €
Composante de comptage			33,18 €
Composante de soutirage - Part fixe			88,78 €
Composante soutirage Heures Pleines Été (HPE)	17,034 MWh	22,1000€/MWh	376,45 €
Composante soutirage Heures Creuses Été (HCE)	6,039 MWh	16,5000€/MWh	99,64 €
Terme d'énergie	23,073 MWh	47,1900€/MWh	1.088,81 €
Énergie Verte	23,073 MWh	0,5000€/MWh	11,54 €
Coût du Soutirage	23,073 MWh	0,1500€/MWh	3,46 €
TDCFE - Taxe départementale sur la consommation finale d'électricité	23,073 MWh	1,0400€/MWh	24,00 €
TCCFE - Taxe communale sur la consommation finale d'électricité	23,073 MWh	2,1300€/MWh	49,15 €
CSPE - Contribution au Service Public de l'Électricité	23,073 MWh	22,5000€/MWh	519,14 €
CTA - Contribution Tarifaire sur Prestation de Transport d'Électricité			34,22 €
MONTANT FACTURE			2.332,98 €

CONSOMMATION

CONCEPT.	DU	AU	ANCIEN INDEX	NOUVEAU INDEX	CONSOMMATION
Consommati	08/09/2016	07/10/2016			23.073
EA HCE	08/09/2016	07/10/2016	117.229	123.268	6.039
EA HCH	08/09/2016	07/10/2016	87.164	87.164	0
EA HPE	08/09/2016	07/10/2016	330.034	347.068	17.034
EA HPH	08/09/2016	07/10/2016	255.796	255.796	0
PA HCE	08/09/2016	07/10/2016		50	50
PA HPE	08/09/2016	07/10/2016		73	73

Historique de consommation MWh

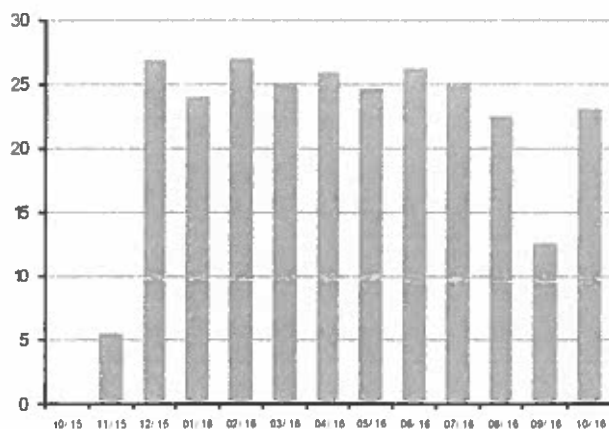

Information sur l'origine de l'électricité en France (2014): 13,0% hydraulique, 4% éolien et photovoltaïque, 74% nucléaire, 9% thermique (gaz, fioul, charbon). Source: Ministère de l'Écologie, du Développement Durable et de l'Énergie.

INFORMATION FACTURE

Référence Contrat: 561257978
 Date Facture: 27/09/2016
 N° de Facture: 20160927010361657
 Période de Livraison 08/08/2016 - 07/09/2016

FACTURATION

ÉLÉMENTS DE FACTURATION	CONSOMMATION	PRIX UNITAIRE	MONTANT
Composante de gestion			4,76 €
Composante de comptage			34,29 €
Composante de soutirage - Part fixe			91,74 €
Composante soutirage Heures Creuses Été (HCE)	3,624 MWh	16,5000 €/MWh	59,80 €
Composante soutirage Heures Pleines Été (HPE)	8,979 MWh	22,1000 €/MWh	198,44 €
Terme d'énergie	12,603 MWh	47,1900 €/MWh	594,74 €
Coût du Soutirage	12,603 MWh	0,1500 €/MWh	1,89 €
Énergie Verte	12,603 MWh	0,5000 €/MWh	6,30 €
TCCFE - Taxe communale sur la consommation finale d'électricité	12,603 MWh	2,1300 €/MWh	26,84 €
TDCFE - Taxe départementale sur la consommation finale d'électricité	12,603 MWh	1,0400 €/MWh	13,11 €
CSPE - Contribution au Service Public de l'Électricité	12,603 MWh	22,5000 €/MWh	283,57 €
CTA - Contribution Tarifaire sur Prestation de Transport d'Électricité			35,37 €
MONTANT FACTURE			1.350,84 €

CONSOMMATION

CONCEPT.	DU	AU	ANCIEN INDEX	NOUVEAU INDEX	CONSOMMATION
Consommati	08/08/2016	07/09/2016			12.603
EA HCE	08/08/2016	07/09/2016	113.605	117.229	3.624
EA HCH	08/08/2016	07/09/2016	87.164	87.164	0
EA HPE	08/08/2016	07/09/2016	321.055	330.034	8.979
EA HPH	08/08/2016	07/09/2016	255.796	255.796	0
PA HCE	08/08/2016	07/09/2016		43	43
PA HPE	08/08/2016	07/09/2016		56	56

Historique de consommation MWh

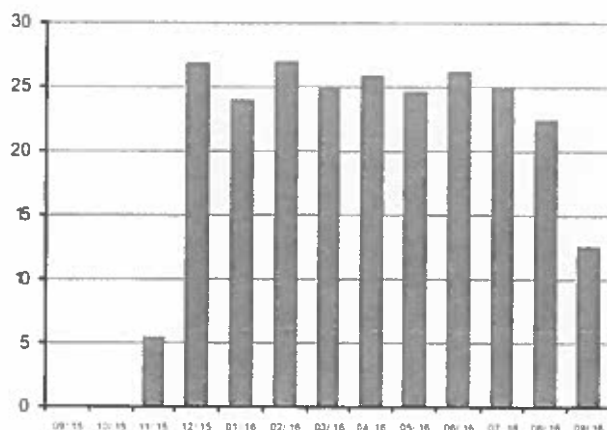

Information sur l'origine de l'électricité en France (2014): 13,0% hydraulique, 4% éolien et photovoltaïque, 74% nucléaire, 9% thermique (gaz, fioul, charbon). Source: Ministère de l'Écologie, du Développement Durable et de l'Énergie.

INFORMATION FACTURE

Référence Contrat: 561257978
 Date Facture: 17/08/2016
 N° de Facture: 20160817010326525
 Période de Livraison 08/07/2016 - 07/08/2016

FACTURATION

ÉLÉMENTS DE FACTURATION	CONSUMMATION		PRIX UNITAIRE	MONTANT
Composante de gestion				4,78 €
Composante de comptage				34,38 €
Composante de soutirage - Part fixe				91,96 €
Composante soutirage Heures Creuses Été (HCE)	1,440	MWh	16,5000 €/MWh	23,76 €
Composante soutirage Heures Creuses Été (HCE)	4,934	MWh	16,3000 €/MWh	80,42 €
Composante soutirage Heures Pleines Été (HPE)	3,650	MWh	22,1000 €/MWh	80,67 €
Composante soutirage Heures Pleines Été (HPE)	12,512	MWh	21,9000 €/MWh	274,01 €
Énergie Verte	22,536	MWh	0,5000 €/MWh	11,27 €
Terme d'énergie	22,536	MWh	47,1900 €/MWh	1.063,47 €
Coût du Soutirage	22,536	MWh	0,1500 €/MWh	3,38 €
TDCFE - Taxe départementale sur la consommation finale d'électricité	22,536	MWh	1,0400 €/MWh	23,44 €
TCCFE - Taxe communale sur la consommation finale d'électricité	22,536	MWh	2,0700 €/MWh	46,65 €
CSPE - Contribution au Service Public de l'Électricité	22,536	MWh	22,5000 €/MWh	507,06 €
CTA - Contribution Tarifaire sur Prestation de Transport d'Électricité				35,45 €
MONTANT FACTURE				2.280,70 €

CONSOMMATION

CONCEPT.	DU	AU	ANCIEN INDEX	NOUVEAU INDEX	CONSOMMATION
Consommati	08/07/2016	07/08/2016			22.536
EA HCE	08/07/2016	07/08/2016	107.231	113.605	6.374
EA HCH	08/07/2016	07/08/2016	87.164	87.164	0
EA HPE	08/07/2016	07/08/2016	304.893	321.055	16.162
EA HPH	08/07/2016	07/08/2016	255.796	255.796	0
PA HCE	08/07/2016	07/08/2016		54	54
PA HPE	08/07/2016	07/08/2016		69	69

Historique de consommation MWh

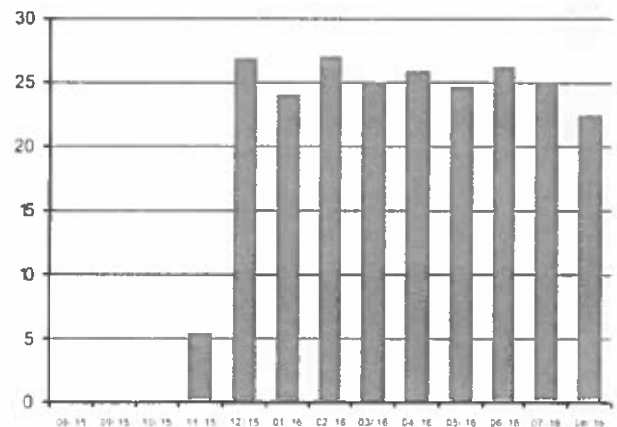

Information sur l'origine de l'électricité en France (2014): 13,0% hydraulique, 4% éolien et photovoltaïque, 74% nucléaire, 9% thermique (gaz, fioul, charbon). Source: Ministère de l'Écologie, du Développement Durable et de l'Énergie.